



*SSH Industrial Safety S. de R.L. de C.V.*

# CATÁLOGO DE CURSOS

*"Innovando la seguridad de la mano de expertos"*



# SEGURIDAD E HIGIENE



- USO Y MANEJO DE EXTINTORES.
- IDENTIFICACIÓN DE PELIGROS, EVALUACIÓN DE RIESGOS Y CONTROLES (IPERC).
- CANDADEO Y ETIQUETADO DE ENERGÍAS PELIGROSAS.
- USO Y MANEJO SEGURO DE HERRAMIENTAS.
- NOM-005-STPS RELATIVA A LAS CONDICIONES DE SEGURIDAD E HIGIENE EN LOS CENTROS DE TRABAJO PARA EL MANEJO, TRANSPORTE Y ALMACENAMIENTO DE SUSTANCIAS QUÍMICAS PELIGROSAS.
- OPERACIÓN SEGURA DE EQUIPO PESADO PARA LA CONSTRUCCIÓN.
- TRABAJO SEGURO EN ESPACIOS CONFINADOS.

# SEGURIDAD E HIGIENE



- NOM-035-STPS, FACTORES DE RIESGO PSICOSOCIAL EN EL TRABAJO: IDENTIFICACIÓN, ANÁLISIS Y PREVENCIÓN.
- NOM-036-1-STPS FACTORES DE RIESGO ERGONÓMICO EN EL TRABAJO: IDENTIFICACIÓN, ANÁLISIS, PREVENCIÓN Y CONTROL PARTE 1: MANEJO MANUAL DE CARGAS.
- MANEJO SEGURO DE MONTACARGAS.
- MANEJO DE GRÚAS Y PLATAFORMAS.
- OPERACIÓN SEGURA DE GRÚA MÓVIL.
- OPERACIÓN SEGURA DE GRÚA VIAJERA.
- OPERACIÓN SEGURA DE TUGGER.
- OPERACIÓN SEGURA DE WALKIE STACKER.
- EQUIPOS DE IZAJE.



# SEGURIDAD E HIGIENE



- EMERGENCIAS CON RECIPIENTES SUJETOS A PRESIÓN.
- NOM-027-STPS-2008, ACTIVIDADES DE SOLDADURA Y CORTE, CONDICIONES DE SEGURIDAD E HIGIENE.
- NOM-029-STPS MANTENIMIENTO DE LAS INSTALACIONES ELÉCTRICAS EN LOS CENTROS DE TRABAJO-CONDICIONES DE SEGURIDAD.
- NOM-031-STPS CONDICIONES DE SALUD, SEGURIDAD E HIGIENE EN LA INDUSTRIA DE LA CONSTRUCCIÓN.
- OPERACIÓN SEGURA DE ORDER PICKER.
- OPERACIÓN SEGURA DE PATÍN ELÉCTRICO.
- OPERACIÓN SEGURA DE REACH STAKER.



# SEGURIDAD E HIGIENE



- OPERACIÓN SEGURA DE TELEHANDLER MANIPULADOR-TELESCOPICO.
- SEGURIDAD PARA TRABAJOS EN ALTURAS.
- CLASIFICACIÓN Y USO DEL EQUIPO DE PROTECCIÓN PERSONAL.
- SISTEMA GLOBALMENTE ARMONIZADO 1.
- NOM-019-STPS, CONSTITUCIÓN, INTEGRACIÓN, ORGANIZACIÓN Y FUNCIONAMIENTO DE LAS COMISIONES DE SEGURIDAD E HIGIENE.
- RECIPIENTES SUJETOS A PRESIÓN.
- OPERACIÓN SEGURA DE CALDERAS.

# ADMINISTRACIÓN EN SEGURIDAD

- SEGURIDAD BÁSICA EN COMPORTAMIENTOS (SBC) BEHAVIOR BASED SAFETY (BBS).
- INVESTIGACIÓN DE ACCIDENTES.
- SUPERVISOR DE SEGURIDAD INDUSTRIAL Y SALUD OCUPACIONAL.
- FORMACIÓN DE INSTRUCTORES.
- CONDUCCIÓN A LA DEFENSIVA.



- PRINCIPIOS BÁSICOS DE LA SEGURIDAD PATRIMONIAL.
- SEGURIDAD EN TRABAJOS DE ALTO RIESGO (STAR).
- INDUCCIÓN A LA SEGURIDAD INDUSTRIAL.
- PLAN DE ATENCIÓN A EMERGENCIAS.



A firefighter in orange protective gear is shown from the side, spraying a powerful stream of water from a hose onto a fire. The fire is bright yellow and orange, with a large plume of white steam or smoke rising from the base of the flames. The background is a light-colored wall with horizontal siding. The scene is set on a gravel surface.

# BRIGADAS DE EMERGENCIA

- EVACUACIÓN DE INMUEBLES Y COMUNICACIÓN.
- OPERACIONES CONTRA INCENDIOS FORMACIÓN DE COMANDANTES.
- COMBATE Y PREVENCIÓN DE INCENDIOS.
- PRIMEROS AUXLIOS.
- BRIGADA DE EMERGENCIA MULTIFUNCIONAL.



# ADMINISTRACIÓN AMBIENTAL

- **ADMINISTRACIÓN LEGAL AMBIENTAL**
  - AUTORIZACIÓN DE IMPACTO AMBIENTAL MEDIANTE FORMULARIO DE INDUCCIÓN.
- **CÉDULA DE OPERACION ANUAL (COA)**
  - LICENCIA AMBIENTAL ESTATAL Y CÉDULA DE OPERACIÓN ANUAL ESTATAL.
  - LICENCIA AMBIENTAL ÚNICA (FEDERAL) Y CÉDULA DE OPERACIÓN ANUAL FEDERAL.
- **TRÁMITES AMBIENTALES**
  - PLAN DE MANEJO DE RESIDUOS DE MANEJO ESPECIAL.
  - PLAN DE MANEJO DE RESIDUOS PELIGROSOS Y REGISTRO COMO GENERADOR DE RESIDUOS PELIGROSOS.



# CALIDAD



AUDITOR INTERNO DE  
SISTEMAS DE GESTIÓN DE  
CALIDAD ISO 9001:2015 E  
ISO 19011:2011



SISTEMAS DE GESTIÓN DE  
CALIDAD ISO 9001:2015



SO-14001 INDUCCIÓN AL  
SISTEMA DE GESTIÓN  
AMBIENTAL

# ESPECÍFICOS



**PINTURA Y SAMBLASTEO**

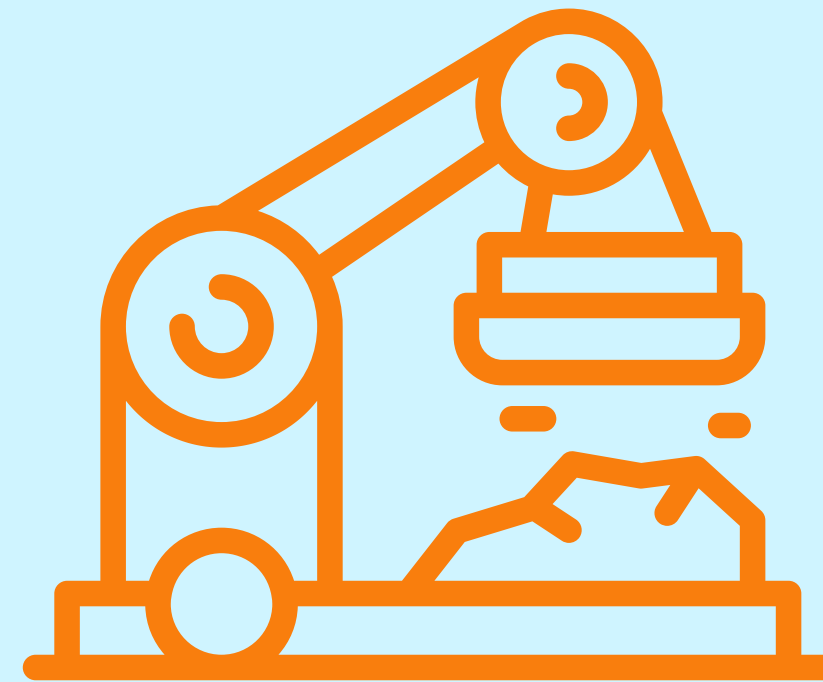

**OPERACIÓN SEGURA DE  
MANIPULADOR DE  
MATERIALES Y CHATARRA**

A man in a dark blue shirt and light-colored pants is standing in a meeting room, pointing at a whiteboard. He is addressing a group of people whose backs are to the camera. The room has large windows on the left and a whiteboard with charts and sticky notes on the right.

# CONTACTO

**ING. ALBERTO HERNÁNDEZ MORALES**

COORDINADOR DE CAPACITACIÓN

CEL. 442 146 7964

[a.hernandez@sshumana.com](mailto:a.hernandez@sshumana.com)

---

[www.sshumana.com](http://www.sshumana.com)

[ventas@sshumana.com](mailto:ventas@sshumana.com)

442 377 3488

---

